



## SOMMAIRE

ACTUALITÉS	<u>PAGE 2</u>
REGARD SUR ... <b>ARIAL 25 – LA MAISON RELAIS</b>	<u>PAGE 3</u>
REGARD SUR (SUITE) ... <b>ARIAL 25 – LA MAISON RELAIS</b>	<u>PAGE 4</u>
LANCEMENT DE ... <b>PROCH'PAROLE AU CENTRE MEDICO-PSYCHOLOGIQUE DE MONTBELIARD</b>	<u>PAGE 5</u>
REGARD SUR ... <b>SUR LES TRACES DE GUSTAVE COURBET : UN PROJET CULTURE ET SANTE DU CPG D'HERICOURT</b>	<u>PAGE 6</u>
REGARD SUR (SUITE) ... <b>SUR LES TRACES DE GUSTAVE COURBET : UN PROJET CULTURE ET SANTE DU CPG D'HERICOURT</b>	<u>PAGE 7</u>
REGARD SUR ... <b>LA MAISON DE L'ADOLESCENCE AIRE URBAINE FAIT PEAU NEUVE !</b>	<u>PAGE 7</u>
REGARD SUR ... <b>DISPOSITIF D'ACCES AUX SOINS PSYCHOLOGIQUES</b>	<u>PAGE 8</u>
REGARD SUR ... <b>UNAFAM 90 – DE LA SOPHROLOGIE ET DES CAFES-RENCONTRES POUR LES AIDANTS FAMILIAUX</b>	<u>PAGE 9</u>
LANCEMENT DE ... <b>COLOR DELLE – 2<sup>ÈME</sup> EDITION</b>	<u>PAGE 10</u>
LANCEMENT DE ... <b>TEMPS D'ECHANGES ENTRE TUTEURS FAMILIAUX – UDAF 25</b>	<u>PAGE 11</u>
INFOS	<u>PAGE 11</u>
AGENDA	<u>PAGE 12</u>



- **Lancement de [MonPsy](#) le 5 avril 2022 :** 
  - ✓ Ce dispositif s'adresse à toute personne de plus de 3 ans, en situation de souffrance psychique d'intensité légère à moyenne (hors risque suicidaire).
  - ✓ Le patient peut bénéficier d'un accompagnement par un psychologue partenaire (conventionné avec l'Assurance Maladie) : jusqu'à 8 séances par an.
  - ✓ Pour en bénéficier, une prescription médicale est nécessaire.
  
- **[Loi n° 2022-46 du 22 janvier 2022](#) renforçant les outils de gestion de la crise sanitaire et modifiant le code de la santé publique :**
  - ✓ Modification des articles [L3211-12](#), [L3211-12-2](#), [L3211-12-4](#), [L3222-5-1](#), [L3844-1](#) et [L3844-2](#) du code de la santé publique concernant les mesures d'isolement et de contention en psychiatrie.
  - ✓ Instauration d'un contrôle systématique du juge des libertés et de la détention (JLD).
    - ❖ **Isolement** : mesure prise pour 12 heures au plus, renouvelable « *si l'état de santé du patient le nécessite* », dans la limite de 48 heures. Saisine du JLD par le directeur de l'établissement, avant l'expiration de la 72<sup>ème</sup> heure d'isolement « *si l'état de santé du patient rend nécessaire le renouvellement de la mesure au-delà de ces durées* ».
    - ❖ **Contention** : mesure prise pour 6 heures au plus, renouvelable « *si l'état de santé du patient le nécessite* », dans la limite de 24 heures. Saisine du JLD par le directeur de l'établissement avant l'expiration de la 48<sup>ème</sup> heure de contention « *si l'état de santé du patient rend nécessaire le renouvellement de la mesure au-delà de ces durées* ».
  - ✓ Le [décret du 23 mars 2022](#) précise les obligations d'information qui pèsent sur le directeur et le médecin, ainsi que la procédure applicable devant le JLD saisi d'une mesure d'isolement ou de contention prise sur le fondement de l'article L.3222-5-1 du Code de la santé publique
  
- **[Loi n° 2022-140 du 7 février 2022](#) relative à la protection des enfants :**
  - ✓ Rénovation de la protection des enfants placés : meilleure prise en considération des intérêts de l'enfant, soutien et accompagnement à l'approche de la majorité et post-majorité, renforcement de la protection contre les violences (*lutte contre la prostitution des mineurs, systématisation du contrôle des antécédents judiciaires des personnes au contact des mineurs, réforme des signalement des faits de violence et de la prévention des risques de maltraitance et définition de la maltraitance dans le code de l'action sociale et des familles*).
  - ✓ Valorisation et sécurisation du métier d'assistant familial.
  - ✓ Renforcement de la PMI.
  
- **[Rapport de la Commission Indépendante sur l'Inceste et les Violences Sexuelles faites aux Enfants \(CIIVISE\) du 31 mars 2022](#) :**
  - ✓ **Constats** : 9 victimes sur 10 sont des filles ; le père est l'agresseur dans 1 cas sur 3.
  - ✓ **Points d'amélioration** : le repérage et le traitement des victimes d'inceste, ainsi que la prévention et la formation des professionnels.
  - ✓ **Propositions** : suspension de l'autorité parentale en cas d'inceste, généralisation des soins et indemnisation pour la réparation des victimes.



## ARIAL 25 – LA MAISON RELAIS



### LA VIE A LA MAISON RELAIS « LES 5 FONTAINES » DE SAINTE-SUZANNE

La Maison Relais « les 5 fontaines », dont la gestion est assurée par l'association ARIAL, est située sur la commune de Sainte-Suzanne, à proximité de Montbéliard. Elle accueille 21 résidents, femmes et hommes. La maison relais est destinée à l'accueil des personnes à faible niveau de ressources, dans une situation d'isolement ou d'exclusion lourde, et dont la situation sociale et psychologique, voire psychiatrique, rend impossible à échéance prévisible leur accès à un logement ordinaire.

Cette maison relais privilégie un cadre sécurisant aux multiples facettes, **le vivre ensemble, la qualité d'accueil, l'écoute, l'animation collective, l'accompagnement individuel ou collectif**, favorisant l'intégration des résidents.

Chaque résident a son propre logement meublé du T1 au T3. Une équipe professionnelle intervient au quotidien : Morgane BOURGINE, responsable de la maison relais, et Nathalie HELFER, animatrice, sont présentes du lundi au vendredi. Une équipe pluridisciplinaire gravite au sein de la maison depuis l'ouverture en 2009 par des partenaires médico-sociaux (CMPA, SAMSAH, IDE libérales). L'existence et la régularité du réseau de soins actuel permettent de travailler dans la sérénité. Le partenariat et la connaissance d'un réseau sont des éléments essentiels au bon déroulement du quotidien.

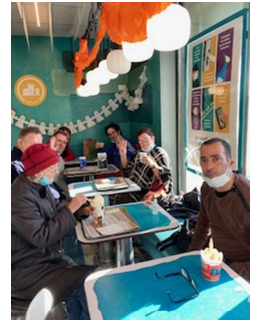

Par ailleurs, une équipe de bénévoles de l'association Habitat et Humanisme (propriétaire de l'immeuble) intervient aux côtés de Nathalie HELFER, animatrice dans le domaine des activités. Les ateliers et les sorties sont réfléchis avec les résidents afin de leur permettre de rompre l'isolement et préserver l'autonomie. Le partenariat permet de favoriser la coordination et la complémentarité des différents intervenants afin de garantir une continuité dans l'accompagnement du résident.

*Cette année 2021 a été riche en événement et en émotions à la Maison Relais de Sainte-Suzanne ... la vie à la Maison Relais n'a pas été aussi calme que l'eau des 5 fontaines de la commune ...*

La crise sanitaire a malheureusement impacté le quotidien des résidents. Cependant malgré les restrictions, de belles actions ont été menées par nos résidents : création d'une œuvre d'art collective avec le Centre Régional d'Art 19 Contemporain de Montbéliard, customisation de chaises pour le projet « danser encore » avec les Guinguettes du Moloco d'Audincourt, célébration des saisons et des fêtes (mardi gras, chandeleur, journée des droits des femmes...), dégustation de pizzas dans une célèbre calèche tractée, visite d'une ferme pédagogique, de musée et d'exposition, participation à des conférences, loto, ateliers de loisirs créatifs « yarbombing », pique-nique en plein air, jardinage, participation à octobre rose, cinéma américain en plein air, etc.







## ARIAL 25 – LA MAISON RELAIS



### EVENEMENTS MARQUANTS A LA MAISON RELAIS



En 2020-2021, les équipes de la Maison Relais d'ARIAL et Habitat et Humanisme ont porté conjointement le projet de créer une salle de sport adapté en sous-sol de la maison. Ce projet a pour objectif de prévenir le vieillissement des résidents et de maintenir leur autonomie en faisant appel à un intervenant de l'association Siel-Bleu.

Le 04 octobre 2021, a eu lieu l'inauguration de la salle. L'occasion également pour les résidents, les bénévoles et l'équipe de la Maison Relais de pouvoir ouvrir les portes de la structure aux partenaires.

En septembre 2021, Chantal GEIGER, responsable de la Maison Relais prend ses nouvelles fonctions en tant que Responsable du pôle logement accompagné et de l'intermédiation locative et laisse sa place à Morgane BOURGINE qui prend son poste début octobre 2021, après une expérience de 3 ans en tant qu'assistante sociale au sein du Centre Psychiatrique Générale d'Héricourt.

En fin d'année, la Maison Relais a organisé un marché de Noël au sein de l'établissement. Cet événement s'est déroulé les 9 et 10 décembre 2021. Au programme, petites boissons sucrées aux senteurs de Noël, douceurs, mais également vente d'objets divers et variés réalisés par l'ensemble des résidents. Malgré les conditions météorologiques, les visiteurs ont été nombreux, pour le plus grand plaisir des résidents, heureux de pouvoir à nouveau profiter d'échanges et de moments conviviaux en cette période si particulière des fêtes de fin d'années.

A ce jour, les résidents ont à cœur de pouvoir ouvrir à nouveau les portes de la Maison Relais aux partenaires et au grand public, en fonction, bien entendu, de l'évolution de la crise sanitaire. Il est donc prévu d'organiser la célèbre **foire aux livres** en juin 2022 au sein de la Maison Relais.

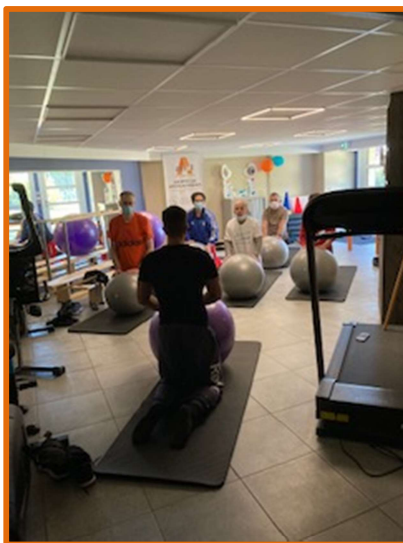

**Maison Relais « Les 5 fontaines »**  
25 rue des Roses  
25630 SAINTE-SUZANNE  
☎ 07.56.36.47.78





## PROCH'PAROLE AU CENTRE MEDICO-PSYCHOLOGIQUE DE MONTBELIARD

Association Hospitalière de Bourgogne Franche-Comté

Proch'Parole est un **groupe de parole** destiné à l'entourage de patients souffrant de troubles psychiques. Ce dispositif, déployé en lien avec l'intra et l'extra hospitalier de l'Association Hospitalière de Bourgogne Franche-Comté, est un espace d'écoute et d'échange qui sera le premier maillon de l'accompagnement proposé aux proches des patients par le CMP Adulte de Montbéliard et qui viendra compléter les séances des programmes BREF et de soutien aux familles déjà en place au sein de l'AHBFC.

La première réunion a eu lieu le 9 décembre dernier, les participants ont pu exprimer leurs difficultés et la nécessité de ce groupe d'échange qui a pour objectif de réunir des personnes ayant des expériences similaires et de leur permettre de partager leur vécu et, ainsi, de relativiser leur propre situation.

Les prochaines dates sont :

- ✓ Jeudi 19 mai 2022
- ✓ Jeudi 23 juin 2022
- ✓ Jeudi 28 juillet 2022

### ADRESSE ET CONTACT :

Centre Médico-Psychologique  
9 avenue Léon Blum  
25200 MONTBELIARD

☎ 03 81 90 76 10

### POUR QUI ?

Tous les membres de l'entourage d'une personne souffrant de troubles psychiques (famille, amis...)

### PAR QUI ?

- ➡ 3 infirmières de psychiatrie
- Intervention si nécessaire :
- ➡ Traducteur
- ➡ Travailleur social

### QUAND ?

- À partir de septembre 2021
- 1 fois par mois
- Séances de 2h maximum
- Le jeudi de 16h00 à 18h00

### OÙ ?

CENTRE MÉDICO-PSYCHOLOGIQUE  
9 avenue Léon Blum  
25200 MONTBELIARD



### PLAN D'ACCÈS



TÉL : 03 81 90 76 10

Association Hospitalière de Bourgogne Franche-Comté

## PROCH'Parole

### GROUPE DE PAROLE



DESTINÉ AUX FAMILLES ET PROCHES DE PATIENTS SOUFFRANT DE TROUBLES PSYCHIQUES



Août 2021 - Travaux d'impression réalisés par l'AT de Lure

*Vous avez un proche qui souffre de troubles psychiques ?*

*Vous vous sentez seul, démuné face à cette situation ?*

*Vous avez des interrogations concernant les différents services hospitaliers ou de psychiatrie ?*

Inscrivez-vous au groupe

### PROCH'Parole...

*Venez rencontrer et échanger avec d'autres familles et proches*

Pour toute demande d'information ou inscription, n'hésitez pas à nous contacter !

TÉL : 03 81 90 76 10

### PROCH'Parole... La psychiatrie, parlons-en !



### OBJECTIFS

- ➡ Proposer un espace d'écoute et d'échanges, sortir de l'isolement
- ➡ Faciliter la communication avec les soignants
- ➡ Informer sur les services de psychiatrie
- ➡ Informer sur le réseau de soins et d'aides



## SUR LES TRACES DE GUSTAVE COURBET : UN PROJET CULTURE ET SANTE DU CPG D'HERICOURT

Association  Hospitalière de Bourgogne Franche-Comté

« Un des objectifs de l'Unité de Réhabilitation Psycho-Sociale est l'accompagnement psychosocial et culturel dans le processus d'autonomisation. L'idée de ce projet est la découverte de l'univers artistique du peintre franc-comtois GUSTAVE COURBET à travers les paysages et les portraits dont il s'est inspiré pour la réalisation de ses œuvres. Aborder le monde de la peinture et de la photographie dans une démarche créative nécessite de sortir de son espace de confort, à la rencontre de soi et de l'autre. L'accompagnement bienveillant de l'auteur-photographe JEAN DAUBAS au travers de son apport théorique et pratique a permis le lien entre deux supports artistiques invitant à la créativité, la reconnaissance et l'expression des émotions par l'image. Cette expérience unique pour chaque participant a été un moment de partage et de joie et de grande fierté. »



**Dr H. GUETARNI**

Médecin-Chef, Secteur 70G02 25Z01  
Association Hospitalière de Bourgogne Franche-Comté

En 2021, le Centre de Psychiatrie Générale d'Héricourt a lancé le Projet « Culture et Santé » qui s'inscrit dans un travail d'accompagnement des personnes dans le but d'une réhabilitation sociale, culturelle et créative. Le projet « *Sur les traces de Gustave COURBET en images photographiques...* », en partenariat avec le musée Gustave COURBET d'Ornans, a permis aux quatre patients participants de favoriser la socialisation, de développer leur créativité et leur motricité fine, de favoriser la prise de parole en groupe et de découvrir l'art.

Jean DAUBAS, artiste-photographe, accompagné de Claire BLEUZE du musée COURBET à Ornans, de deux soignants et de quatre patients, sont partis sur les traces du peintre Franc-Comtois dans les lieux qu'il aimait peindre, en plusieurs ateliers.

- ➔ Inspiré par le style des portraits peints par COURBET dans les années 1860, la journée débute, par une mise en scène pour des photos à l'ancienne avec des tenues et accessoires d'antan.
- ➔ Les séances suivantes sont consacrées aux paysages, avec des photogrammes en cyanotypie, dans les jardins de la ferme familiale COURBET, à l'aide des végétaux trouvés dans la nature.
- ➔ La suite de cette aventure culturelle s'est poursuivie sur le « *parcours du ravin du Puits Noir* », lieux que Gustave COURBET affectionnait tout particulièrement pour y réaliser ses peintures. Les participants ont pu effectuer des photos de ces lieux, sous différents angles, mettant en avant les différents points de vue.
- ➔ Pour finir, chacun a réalisé un autoportrait pour permettre de clore cette aventure avec des souvenirs et un gain de confiance en soi, d'estime de soi, de créativité, d'implication dans la vie de groupe mais surtout pour permettre l'expression des émotions.



Exemple de cyanotypie

Le bilan de ce projet est très positif, autant pour les patients qui gardent beaucoup de souvenirs, que pour les accompagnants qui ont pu se rendre compte de l'investissement des patients dans ce projet et de la satisfaction qu'ils en ont retirée. Cela leur a fait découvrir une autre approche de l'art, au travers des photos. Les différents ateliers, animés par Monsieur Jean DAUBAS, ainsi que les parallèles entre la photo et les tableaux de Gustave COURBET leur ont apportés des connaissances théoriques et pratiques qu'ils ont pu partager et exprimer lors d'autres activités réalisées dans le service de réhabilitation.



# REGARD SUR (SUITE)...



## SUR LES TRACES DE GUSTAVE COURBET : UN PROJET CULTURE ET SANTE DU CPG D'HERICOURT

Association  Hospitalière de Bourgogne Franche-Comté

Quelques photos ... (autoportraits, photos d'antan, cyanotypie, lieu préféré du peintre, ...)

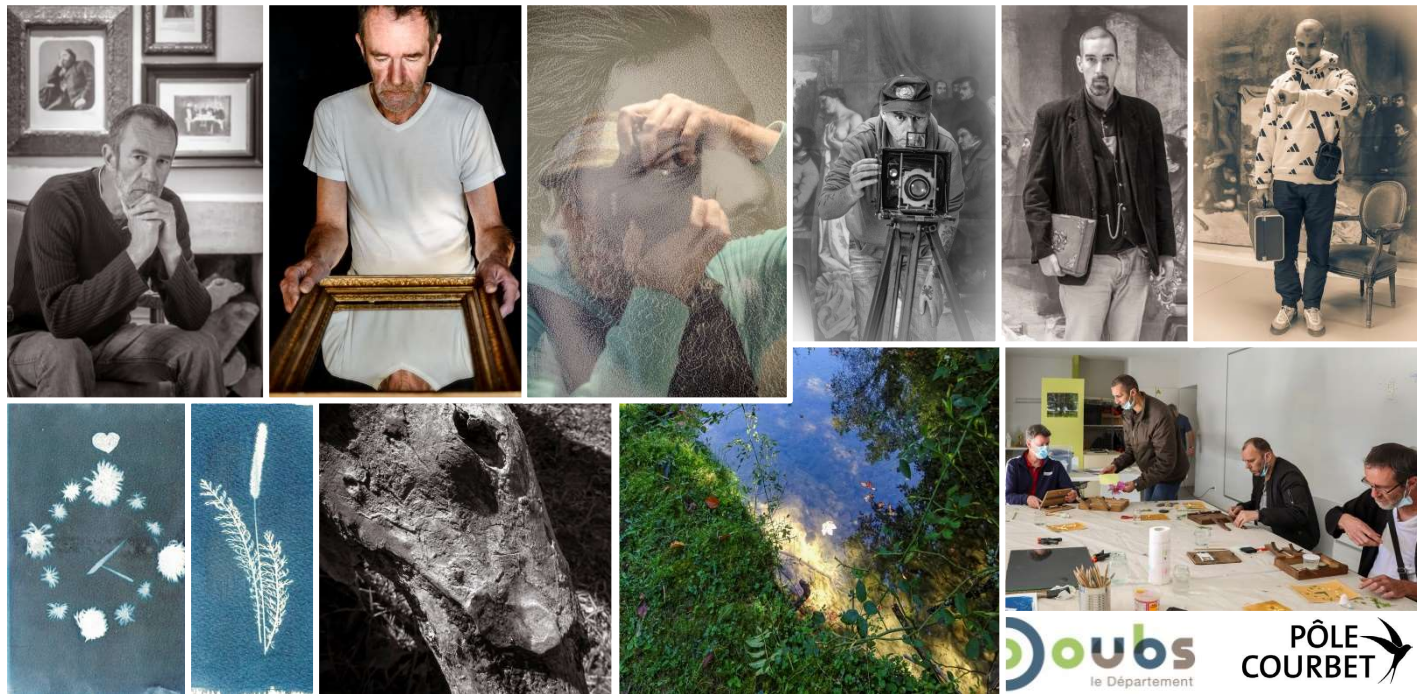

# REGARD SUR ...



## LA MAISON DE L'ADOLESCENCE AIRE URBAINE FAIT PEU NEUVE !

 fondation des hôpitaux



La Maison de l'Adolescence de l'Aire Urbaine a reçu une aide exceptionnelle de la Fondation des Hôpitaux grâce à un programme de soutien financier dans le cadre de la crise sanitaire destiné à aider « à faire face à l'évolution de l'état psychique des jeunes et d'assurer des prises en charge adaptées ».

Du nouveau mobilier pour agrémenter les espaces d'accueil sur le site de Belfort, de nouveaux supports de médiation thérapeutique, du matériel multimédia ainsi que des formations spécifiques pour les psychologues de l'équipe ont ainsi pu être financés.



Pour tous renseignements que vous souhaiteriez en complément :

Le site internet : [www.mda-au.fr](http://www.mda-au.fr) ou la page [Facebook](#) de la MDA





## DISPOSITIF D'ACCES AUX SOINS PSYCHOLOGIQUES



Depuis plusieurs années, Le Centre Communal d'Action Sociale (CCAS) de la Ville de Belfort propose un dispositif permettant aux personnes en situation de précarité financière et sociale d'accéder à des consultations de psychologie en secteur libéral.

La crise sanitaire a eu un rôle de catalyseur des problèmes de santé mentale, mettant en exergue la nécessité de porter une attention spécifique à cette dimension.

C'est pourquoi, afin de s'adapter au mieux au contexte actuel, le CCAS a fait le choix de faire évoluer les critères d'accessibilité du dispositif.

### QUEL EST SON OBJECTIF ?

L'objectif du dispositif est de prendre en charge la souffrance psychique, de soutenir des personnes présentant des difficultés psychologiques préjudiciables à leur bien-être et à leur insertion sociale en leur offrant une écoute ainsi qu'une aide psychologique.

### A QUI S'ADRESSE-T-IL ?

Le dispositif s'adresse aux Belfortains, âgés de plus de 21 ans, en situation de précarité, étant soit :

- ➔ Bénéficiaires de la Complémentaire Santé Solidaire contributive ou de revenus n'excédant pas le plafond de ressources de celle-ci qui s'élève depuis le 1er avril 2021 à 1017€ / mois pour une personne.
- ➔ Etudiants boursiers, apprentis ou alternants.
- ➔ Employés en Structure d'Insertion par l'Activité Economique (SIAE)
- ➔ Bénéficiaires de l'Allocation Adulte Handicapé (AAH)



### QUELLE PRISE EN CHARGE ?

La prise en charge des frais de consultation est assurée par le Centre Communal d'Action Sociale, à hauteur de 40 € par consultation.

Le patient participe à raison de 3 € par consultation, versés directement au professionnel.

A ce jour, le CCAS a conventionné avec 4 psychologues.

### QUELQUES CHIFFRES EN 2021 :

- 59 patients ont été accueillis au sein du dispositif et 445 consultations ont été réalisées par l'ensemble des psychologues.
- Les personnes bénéficiaires de ce dispositif sont majoritairement des personnes vivant seules (58%) ou des familles monoparentales (27%).
- 56% d'entre elles sont domiciliées dans un quartier relevant de la Politique de la Ville.
- Les principaux motifs de consultation sont les troubles liés au mal-être et à l'anxiété, la dépression.

Pour tous renseignements que vous souhaiteriez en complément :

#### CCAS de la Ville de Belfort

14 Bis rue du Général-Strolz – 90000 BELFORT

03 84 54 56 56

[ccas@mairie-belfort.fr](mailto:ccas@mairie-belfort.fr)



## UNAFAM 90 - DE LA SOPHROLOGIE ET DES CAFÉS-RENCONTRES POUR LES AIDANTS FAMILIAUX



Plus de 3 millions de personnes vivent avec des troubles psychiques sévères. Plus de 4.5 millions de personnes les accompagnent au quotidien. La covid 19 n'a pas arrangé la situation des personnes malades et des aidants et a fait plonger nombre de personnes, des jeunes notamment, dans la dépression et/ou des troubles anxieux.

Ainsi, tout le monde peut-il être un jour confronté à un trouble psychique et/ou à une maladie psychiatrique, soit en vivant soi-même le trouble ou la psychose, soit en accompagnant un proche ou un ami.



Depuis le mois d'octobre 2021, des séances de sophrologie sont proposées par Virginie HENRY\*. Elles apportent une bouffée d'oxygène aux aidants de l'UNAFAM (Union Nationale de Familles et amis de personnes malades et/ou handicapées psychiques).

Les séances permettent de se retrouver entre aidants mais également et surtout, de s'autoriser un temps pour soi. Il s'agit de prendre conscience de ses capacités et de ses valeurs et ainsi d'avancer avec plus de sérénité dans un quotidien souvent difficile.

Les exercices reposent essentiellement sur de la relaxation et des prises de conscience. Le temps de la séance, on met "de côté" la maladie et l'on ne pense qu'à soi. Cela permet de se ressourcer.

Derrière chaque exercice, il y a un échange entre les membres du groupe pour exprimer ses ressentis. La verbalisation des ressentis et les échanges permettent alors de mieux se connaître, soi et les autres participants.

Nous avons constaté, pendant les séances de sophrologie, le besoin des aidants de parler de leurs difficultés au quotidien et de trouver de l'aide. A partir du constat de ce besoin, **des cafés-rencontres** ont été mis en place à partir du **05/04/2022** sous la direction de Sylvie DELAFOSSE, qui organise ce moment de convivialité autour d'une collation.

Se retrouver en tant qu'aidant permet de parler librement et sans jugement de la maladie, des problèmes qu'elle engendre, avec des personnes qui vous comprennent parce qu'elles vivent les mêmes choses, donc rompre avec l'isolement.



Se retrouver en tant qu'aidant permet de décharger la pression mentale, de prendre du recul, de trouver des solutions pour accompagner plus efficacement leur proche.

Les cafés-rencontres ont vocation à devenir mensuels. Ils se tiendront à l'avenir soit dans la salle de réunion de l'UDAF 90, soit dans une salle du GEM (Groupe d'entraide Mutuelle) à Valdoie suivant les besoins des personnes intéressées.

Nous espérons pouvoir pérenniser ces activités dans le temps, c'est pourquoi l'UNAFAM fait appel aux bénévoles et adhérents.

### ADRESSE ET CONTACT :

39 rue du Maréchal Leclerc - 90300 VALDOIE  
 [90@unafam.org](mailto:90@unafam.org)  
 +33 6 77 76 08 01

\*Sophrologue diplômée de l'Ecole SOPHRAGORA – Académie de sophrologie d'Alsace





## COLOR DELLE – 2<sup>ÈME</sup> EDITION



- ➔ Teaser : <https://youtu.be/LfRyaG3Pios>
- ➔ Site internet : [www.color-delle.fr](http://www.color-delle.fr)



PLACE DE LA MAIRIE À DELLE • À 16H30  
ORGANISÉE PAR SÉSAME AUTISME ET LA VILLE DE DELLE



+ D'INFOS ET INSCRIPTIONS : [WWW.COLOR-DELLE.FR](http://WWW.COLOR-DELLE.FR)





# LANCEMENT DE ...

## TEMPS D'ÉCHANGES ENTRE TUTEURS FAMILIAUX – UDAF 25



*Tuteurs, vous vous retrouvez parfois isolés face aux difficultés d'exercice du mandat judiciaire qui vous est confié.*

Le service ISTF de l'Udaf du Doubs vous propose de nouvelles dates pour partager vos expériences.

Afin de compléter le soutien technique déjà apporté par notre service, lors d'entretiens individuels, nous vous proposons de venir participer à des temps d'échanges entre tuteurs familiaux.

Ces temps d'échanges, au-delà du cadre légal de la mesure de protection, permettent d'aborder des points en lien avec votre vécu, vos difficultés sous un angle plus éthique, plus personnel.

Ces rencontres gratuites sont animées par un psychologue ayant une expérience éclairée dans le domaine de la protection juridique des majeurs, et par un mandataire de notre service ISTF. Un engagement de tous les participants permet de vous garantir des échanges bienveillants et confidentiels.

**Les prochaines rencontres sont renseignées au verso.**

Si vous êtes intéressés par une de ces rencontres, vous devez vous inscrire auprès de l'Udaf 25 :

**BESANCON -- Catherine GAUTHIER**  
07 57 55 38 00 ou [cgauthier@udaf25.fr](mailto:cgauthier@udaf25.fr)

**PONTARLIER -- Laëtitia TAILLARD**  
07 57 55 37 98 ou [ltailard@udaf25.fr](mailto:ltailard@udaf25.fr)

**MONTBÉLIARD -- Michèle QUINTY**  
03 81 90 79 45 ou [mquinty@udaf25.fr](mailto:mquinty@udaf25.fr)



### BESANCON -- MONTBÉLIARD -- PONTARLIER

- **Jeudi 21 avril 2022 de 9h à 12h** - Charme Hôtel (Lieu dit Le Rodon), salle du petit séminaire, 25400 ARBOUANS

- **Vendredi 22 avril 2022 de 9h à 12h** - Centre international de séjour, 3 avenue des Montboucons, 25000 BESANCON

- **Lundi 25 avril 2022 de 9h à 12h** - CCI du Doubs, 7 rue des Bernardines, 25300 PONTARLIER

- **Mardi 3 mai 2022 de 18h à 21h** - Centre international de séjour, 3 avenue des Montboucons, 25000 BESANCON

- **Mardi 10 mai 2022 de 9h à 12h** - Charme Hôtel (Lieu dit Le Rodon), salle du petit séminaire, 25400 ARBOUANS

- **Lundi 23 mai 2022 de 14h à 17h** - Centre international de séjour, 3 avenue des Montboucons, 25000 BESANCON

- **Mardi 24 mai 2022 de 9h à 12h** - CCI du Doubs, 7 rue des Bernardines, 25300 PONTARLIER

- **Mardi 28 juin 2022 de 18h à 21h** - Charme Hôtel (Lieu dit Le Rodon), salle du petit séminaire, 25400 ARBOUANS

- **Jeudi 30 juin 2022 de 9h à 12h** - Centre international de séjour, 3 avenue des Montboucons, 25000 BESANCON

- **Jeudi 30 juin 2022 de 18h à 21h** - CCI du Doubs, 7 rue des Bernardines, 25300 PONTARLIER

Service d'Information et de Soutien aux Tuteurs Familiaux (ISTF)

## INFO

### PRISE DE POSTE AU SEIN DE LA DAS PMI DU TERRITOIRE DE BELFORT :

► Le Dr Amandine FICHET a pris ses fonctions en remplacement du Dr Béatrice DUPUIS, en raison de son départ à la retraite, depuis le 1<sup>er</sup> janvier 2022 :

**DR AMANDINE FICHET - DIRECTRICE**

Médecin coordinateur du suivi médical des enfants confiés  
Direction DAS-PMI et Prévention

**DEPARTEMENT DU TERRITOIRE DE BELFORT**

Hôtel du Département - 6 place de la Révolution Française  
90020 Belfort Cedex

Tél. 03 84 28 86 87 ou 03 84 28 86 88

[amandine.fichet@territoiredebelfort.fr](mailto:amandine.fichet@territoiredebelfort.fr)

# AGENDA



## LE SUICIDE EN FRANCE DE NOS JOURS : PERSPECTIVES SOCIOLOGIQUES

**09/05/2022**

Conférence organisée par la Chaire de Philosophie et le Groupe hospitalier universitaire (GHU Paris – psychiatrie et neurosciences),

De 18h00 à 20h00 en visioconférence

➔ [Programme](#) et [inscription](#)

## FESTI'GEM : DE L'ENTRAIDE MUTUELLE... A LA PAIR-AIDANCE

**10/05/2022**

Journée d'étude organisée par l'IRTS de Franche-Comté, en partenariat avec les GEM Les Amis de Ma Rue Là, GEM La Fontaine, GEM La Grange de LÉO, GEMTE90 du Territoire de Belfort,

De 8h30 à 17h30 à l'IRTS de Franche-Comté, BESANÇON

➔ [Programme](#) et [inscription](#)

## L'ADOLESCENCE : UNE HISTOIRE A CONSTRUIRE

**18/05/2022**

Conférence organisée par la Société de Psychanalyse de Paris,

A 21h00 en visioconférence

➔ [Inscription](#) 20 euros et pour des renseignements complémentaires : [www.spp.asso.fr](http://www.spp.asso.fr)

## JOURNEE REGIONALE D'EDUCATION THERAPEUTIQUE DU PATIENT « ETP : DES REALITES MULTIPLES »

**31/05/2022**

Rencontre organisée par l'ARS, la Comet BFC et l'AHBFC,

En journée à ARC-ET-SENANS (25610)

➔ Inscription 30 euros ; pour des renseignements complémentaires : à l'adresse mail [contact@comet-bfc.fr](mailto:contact@comet-bfc.fr) ou sur le site internet [www.comet-bfc.fr](http://www.comet-bfc.fr)

## 12<sup>ème</sup> COLLOQUE DES TROUBLES DES APPRENTISSAGES ET DU DEVELOPPEMENT

**16/06/2022**

Colloque régional organisé par PLURADYS,

De 8h15 à 17h00 à QUETIGNY (21800)

➔ Inscription 65 euros ; [programme](#) et [inscription](#)